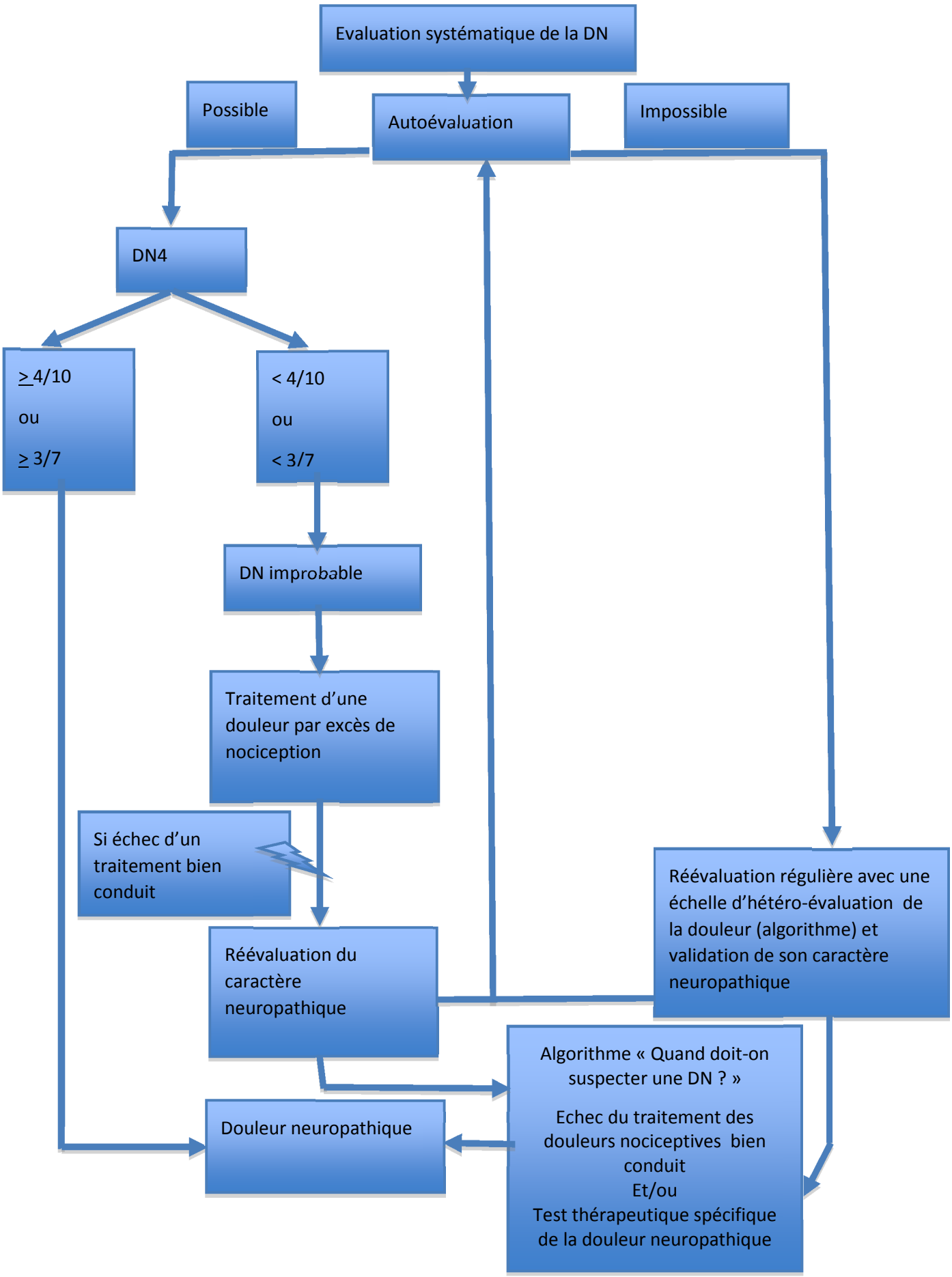
Evaluation systématique de la DN
Possible
Autoévaluation
Impossible
DN4
≥ 4/10
ou
≥ 3/7
< 4/10
ou
< 3/7
DN improbable
Traitement d'une douleur par excès de nociception
Si échec d'un traitement bien conduit
Réévaluation du caractère neuropathique
Réévaluation régulière avec une échelle d'hétéro-évaluation de la douleur (algorithme) et validation de son caractère neuropathique
Algorithme « Quand doit-on suspecter une DN ? »
Echec du traitement des douleurs nociceptives bien conduit
Et/ou
Test thérapeutique spécifique de la douleur neuropathique
Douleur neuropathique